

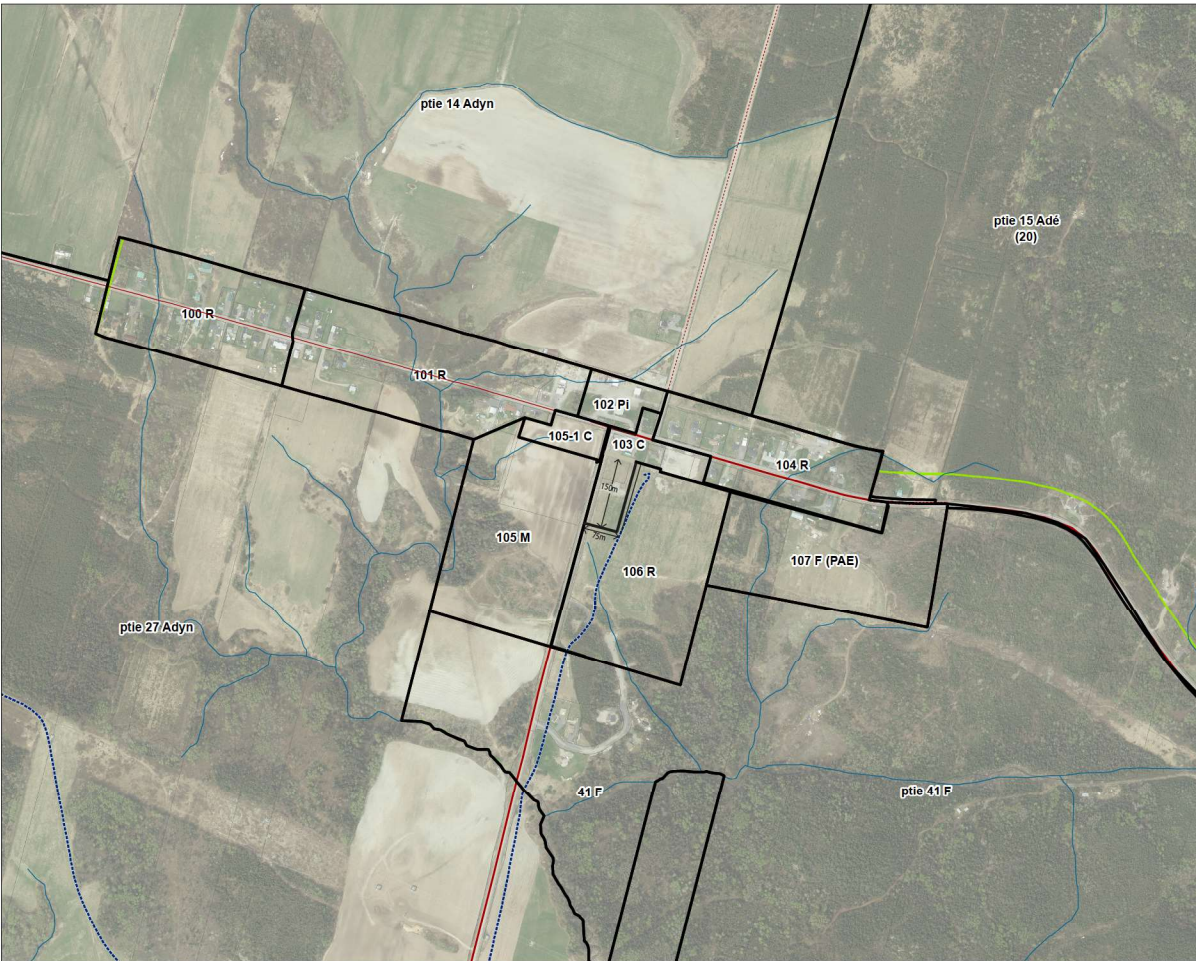











Périmètre urbanisation Nord



Légende

- 100 Numéro de zone
 - Affectation dominante**
 - R Résidentielle
 - C Commercial
 - M Mûre
 - Pr Communautaire à caractère récréatif
 - Pu Utilité publique
 - PI Communautaire à caractère institutionnel
 - F Forestière
 - Adyn Agricole dynamique
 - Adé Agricole dévitalisé
 - Avia Agricole viable
 - Co Conservation
 - V Végétation
 - Id Bot destructuré
- (5)(10)(20) Autorisation sur unité foncière vacante
 (1) Type d'îlots destructurés
-  Prise eau
 -  Terroire d'intérêt
 -  Limite de la municipalité
 -  Périmètre urbain
 -  Limite de zone
 -  Limite de lot
 -  Site de Val Menaud
 -  Zone agricole permanente
-  Route collective
 -  Route locale
 -  Route locale non pavée
 -  Sentier de motoneige

NOTE: Il n'existe pas de zone numéro 108 à ce plan de zonage.

Périmètre urbanisation Sud

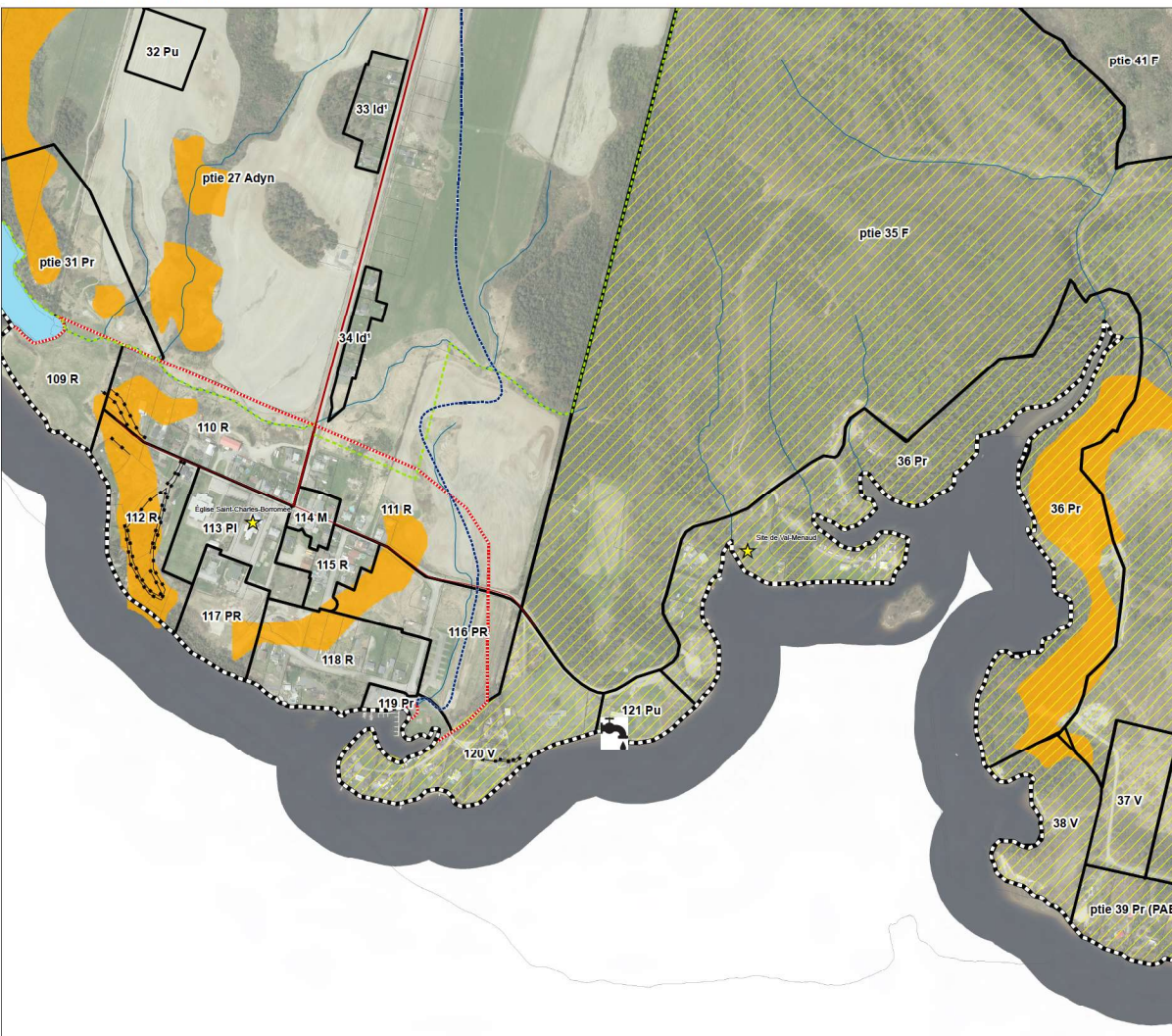

		Mise à Jour	
Modif no.	Région	Lignes visées	

APPROUVÉ PAR: Jean-Yves Bouchard, urbaniste	DÉSSINÉ PAR: Audrey Gobeil, tech
ÉCHELLE: 1:18 000	FEUILLET: 2/2
DATE: Révisé janvier 2021 Novembre 2020	NO. DOSSIER: 0012001
SCEAU 	